

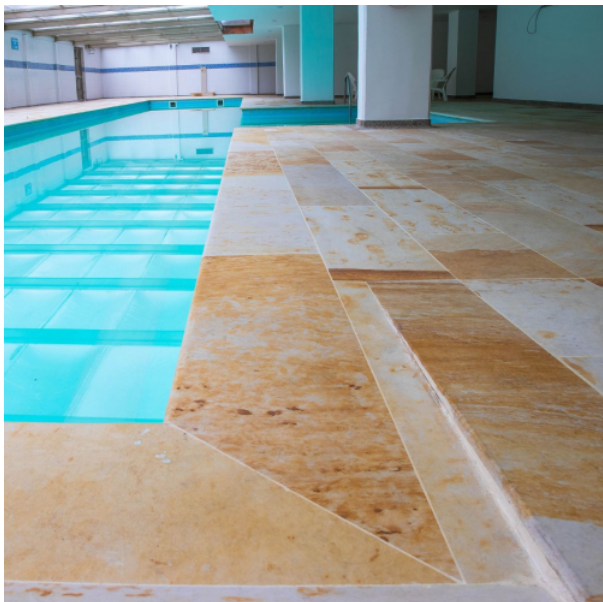

**Producto :** Rompeola con Reengruese Piedra Muñeca

**Codigo:** 01562

**Descripción:**



Te presentamos una solución excepcional para tu proyecto, un rompeolas fabricado con Piedra Muñeca en un elegante color crema o blanco, con un diseño terminado tipo nariz. Este material se destaca por su durabilidad y belleza natural, asegurando tanto funcionalidad como una estética sobresaliente. El diseño incluye un reengrosamiento estratégico que refuerza la estructura, garantizando su resistencia frente a las condiciones marinas más adversas. El acabado tipo nariz no solo añade un toque distintivo, sino que también mejora la dispersión del agua, reduciendo el impacto directo y prolongando la vida útil del rompeolas.

Es importante destacar que la funcionalidad de estos bordes es tan crucial como su diseño. Están específicamente creados para minimizar el riesgo de lesiones, proporcionando una barrera suave pero firme contra las esquinas y bordes afilados. Además, la superficie antideslizante es una característica de seguridad vital, especialmente en áreas mojadas donde los resbalones y caídas representan un peligro constante.

**Características**

**Color:** Crema

**Formato:** 30 cm x Junta perdida

**Acabado:** Natural

**Espesor:** 2cm

**Forma:** Lamina

**Dimensiones:** 30cm x Largo Libre x 2cm

**Garantía (años):** 5

**Resistencia:** a la flexión y al choque térmico

Las piedras naturales como mármoles, travertinos, granitos, areniscas y calizas son materiales únicos, con variaciones propias de su origen natural en color, vetas, porosidad y textura, estas diferencias no se consideran defectos. El corte de cada pieza se realiza de manera individual, por lo que pueden presentarse ligeras variaciones en calibre, medida o escuadra, las cuales son normales y son completamente aprovechables durante la instalación.

Es indispensable que la instalación sea realizada por personal especializado y con experiencia, utilizando productos complementarios adecuados como pegantes, boquillas y selladores. Una instalación inadecuada o el uso de materiales no recomendados puede comprometer tanto la estética como el desempeño del producto.

## Condiciones comerciales

1. **Forma de Pago: *Material en inventario*:** El pago debe realizarse en su totalidad de manera anticipada antes de programar el despacho. Para la reserva y almacenamiento de productos disponibles en inventario, es indispensable que el valor total sea cancelado previamente. ***Material fabricado bajo pedido*:** Se establece un adelanto del 50% al inicio de la fabricación, seguido del 50% restante previo al despacho.
2. **Tiempo de entrega:** El tiempo de entrega se calcula y se indica específicamente en cada producto cotizado. Las entregas pueden ser únicas o fraccionadas según se acuerde.
3. **Transporte y Descarga:** Los costos de transporte no incluyen la descarga en el lugar de destino. Agradecemos anticipar la presencia de personal en el sitio el día de la entrega para realizar la descarga. Si la cotización es EXW (planta/bodega), esto incluye el cargue del material en el camión.
4. **Costo de Transporte:** El valor del transporte ofertado se basa en la información suministrada por el cliente respecto al lugar de entrega. Cualquier cambio en la dirección de entrega, podrá afectar el precio inicialmente cotizado y requerirá su reajuste. El valor de transporte indicado en la cotización será facturado con IVA por Paris Ingenieros SAS, conforme al artículo 447 del Estatuto Tributario.
5. **Procedimiento de Pago:** Por favor, realizar la consignación en la cuenta Corriente Bancolombia #60246033762 o cuenta de ahorros Davivienda #001100134335, a nombre de Paris Ingenieros SAS, NIT. 900570024. Los pagos realizados con tarjeta de crédito tendrán un incremento adicional del 2.99% sobre el valor total de la compra, correspondiente a comisiones bancarias. Se requiere el envío del comprobante junto con el número de cotización a los correos: [contabilidad@meup.co](mailto:contabilidad@meup.co) y [parisingenieros@gmail.com](mailto:parisingenieros@gmail.com). Si surgen dudas, puede contactar al equipo de contabilidad al (+57) 302 268 4187.
6. **Almacenamiento y Costos Adicionales:** No se contemplan costos de almacenamiento. Una vez confirmada la fabricación, el material debe ser despachado en un plazo inferior a 30 días. En caso de superar este límite, se aplicará un costo adicional por almacenamiento.
7. **Seguro de Transporte:** El transporte contratado con Paris Ingenieros SAS incluye póliza de seguros que protege la carga ante accidentes, hurtos, volcamiento o condiciones climáticas. Este respaldo garantiza entregas seguras, sin costo adicional.
8. **Pólizas:** Los precios citados no incorporan gastos por pólizas.
9. **Vigencia:** Esta propuesta comercial tiene una vigencia de **30** días contados a partir de su fecha de emisión.
10. **Información Adicional:** Para mayor información sobre preguntas frecuentes, procedimientos de cambios y devoluciones, términos y condiciones, así como la protección de datos, le invitamos a visitar: <https://meup.co/terminos#preguntas>
11. **Cambios y Devoluciones.** Solo se aceptan devoluciones o cambios por defectos de fabricación. Si el producto no cumple con sus expectativas, por razones de preferencia personal, se evaluará el caso y se requerirá que el cliente proceda a remitir el producto de regreso a nuestras instalaciones y a su vez deberá asumir los costos asociados al envío.
12. **Productos importados en tránsito.** Los productos importados pueden retrasarse por fuerza mayor o situaciones fuera del control de la empresa, como condiciones climáticas, demoras en aduanas o interrupciones en el transporte. La fecha estimada puede variar, y le informaremos de cualquier novedad. Estos retrasos no constituyen incumplimiento ni dan lugar a indemnizaciones o compensaciones.

Quedamos a su disposición para cualquier consulta adicional y agradecemos la oportunidad de ser parte de sus proyectos.

**MeUp**

Remodelación y construcción