

Producto : Tableta Guía Táctil

Codigo: 01306

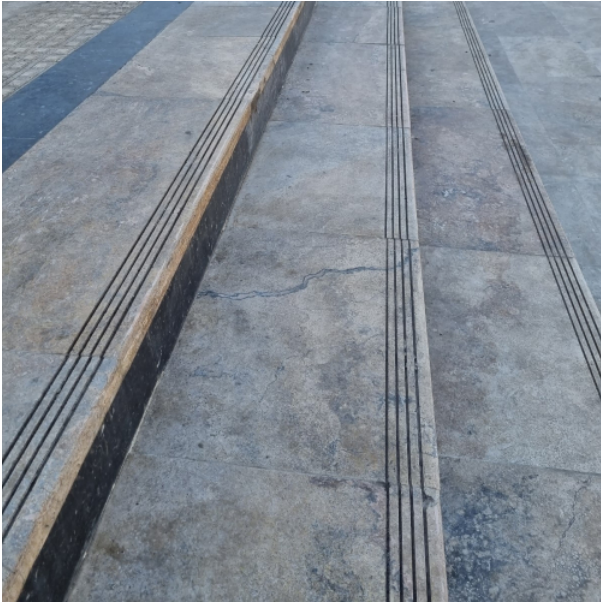

Descripción:

Fabricada en travertino, la Tableta Guía Táctil es altamente resistente al desgaste y a las condiciones climáticas, lo que la convierte en una opción ideal para uso en exteriores e interiores. Su durabilidad asegura que mantenga su funcionalidad y apariencia a lo largo del tiempo, incluso en áreas de alto tráfico. Este material natural ofrece una belleza atemporal que complementa diversos estilos arquitectónicos, desde los más modernos hasta los más tradicionales. La Tableta Guía Táctil en Travertino está diseñada específicamente para mejorar la accesibilidad en espacios públicos, proporcionando una solución segura y estética para personas con discapacidad visual. Su superficie con relieve permite a los transeúntes detectar cambios en el terreno, asegurando que puedan navegar con confianza y autonomía. Esta tableta no solo cumple con los estándares de accesibilidad, sino que también aporta un toque de elegancia y sofisticación a cualquier entorno.

Características

Color:	Forma: Tableta
Multitono/Multicolor	Dimensiones: 40cm x 40cm x 3cm
Formato: 30cm x 20cm	Garantía (años): 5
Acabado: Cepillado	Resistencia: a la flexión, al choque térmico, a los agentes agresivos, a la abrasión y a la humedad.
Espesor: 3 cm	

Nota: Las piedras naturales tales como mármoles, travertinos, granitos, areniscas y calizas, son creaciones de la naturaleza, por esta razón podrán encontrarse variaciones en sus tonalidades, vetas y niveles de porosidad. Debido a que no son productos industrializados ni manufacturados, no son homogéneos, y por ello, sus características pueden fluctuar sin considerarse defectos.

El proceso de corte de piedra natural es artesanal y se realiza pieza por pieza. Esto puede derivar en ligeras diferencias entre los formatos en cuanto a calibre, medida, escuadra o acabado. Es importante resaltar que estas sutiles variaciones pueden ser aprovechadas durante la instalación. Tanto la habilidad del equipo de trabajo como la utilización de productos complementarios especializados son factores esenciales para el logro exitoso del proyecto.

Condiciones comerciales

1. **Forma de Pago:** Se establece un adelanto del 50% al inicio de la fabricación, seguido del 50% restante previo al despacho.
2. **Tiempo de entrega:** El tiempo de entrega se calcula y se indica específicamente en cada producto cotizado. Las entregas pueden ser únicas o fraccionadas según se acuerde.
3. **Transporte y Descarga:** Los costos de transporte no incluyen la descarga en el lugar de destino. Agradecemos anticipar la presencia de personal en el sitio el día de la entrega para realizar la descarga. Si la cotización es EXW (planta), esto incluye el cargue del material en el camión.
4. **Procedimiento de Pago:** Por favor, realizar la consignación en la cuenta Corriente Bancolombia #60246033768 o cuenta de ahorros Davivienda #001100134335, a nombre de Paris Ingenieros SAS, NIT. 900570024. Se requiere el envío del comprobante junto con el número de cotización a los correos: contabilidad@meup.co y parisingenieros@gmail.com. Si surgen dudas, puede contactar al equipo de contabilidad al (+57) 302 268 4187.
5. **Almacenamiento y Costos Adicionales:** No se contemplan costos de almacenamiento. Una vez confirmada la fabricación, el material debe ser despachado en un plazo inferior a 30 días. En caso de superar este límite, se aplicará un costo adicional por almacenamiento.
6. **Seguros y Pólizas:** Los precios citados no incorporan gastos por pólizas ni seguros.
7. **Costos de Transporte:** Los costos de transporte indicados en la cotización no serán facturados por Paris Ingenieros SAS, ya que este servicio es prestado por terceros.
8. **Válidez de la oferta:** esta propuesta comercial tiene una vigencia de **30** días contados a partir de su fecha de emisión.
9. **Productos Importados:** Los productos importados pueden sufrir retrasos por fuerza mayor o situaciones fuera del control de la empresa, como condiciones climáticas, demoras en aduanas o interrupciones en el transporte. La fecha de entrega indicada es estimativa y puede variar; le informaremos sobre cualquier novedad. Estos retrasos no constituyen incumplimiento de la empresa ni darán lugar a indemnizaciones
10. **Información Adicional:** Para mayor información sobre preguntas frecuentes, procedimientos de cambios y devoluciones, términos y condiciones, así como la protección de datos, le invitamos a visitar: <https://meup.co/terminos#preguntas>
11. **Cambios y Devoluciones.** Solo se aceptan devoluciones o cambios por defectos de fabricación. Si el producto no cumple con sus expectativas, por razones de preferencia personal, se evaluará el caso y se requerirá que el cliente proceda a remitir el producto de regreso a nuestras instalaciones y a su vez deberá asumir los costos asociados al envío.

Quedamos a su disposición para cualquier consulta adicional y agradecemos la oportunidad de ser parte de sus proyectos.

MeUp

Remodelación y construcción